

**CONSEJO SUPERIOR ARCHIDIOCESANO
DE LA ADORACION NOCTURNA
LOS ANGELES, CALIFORNIA
INFORME DEL AÑO 2012**

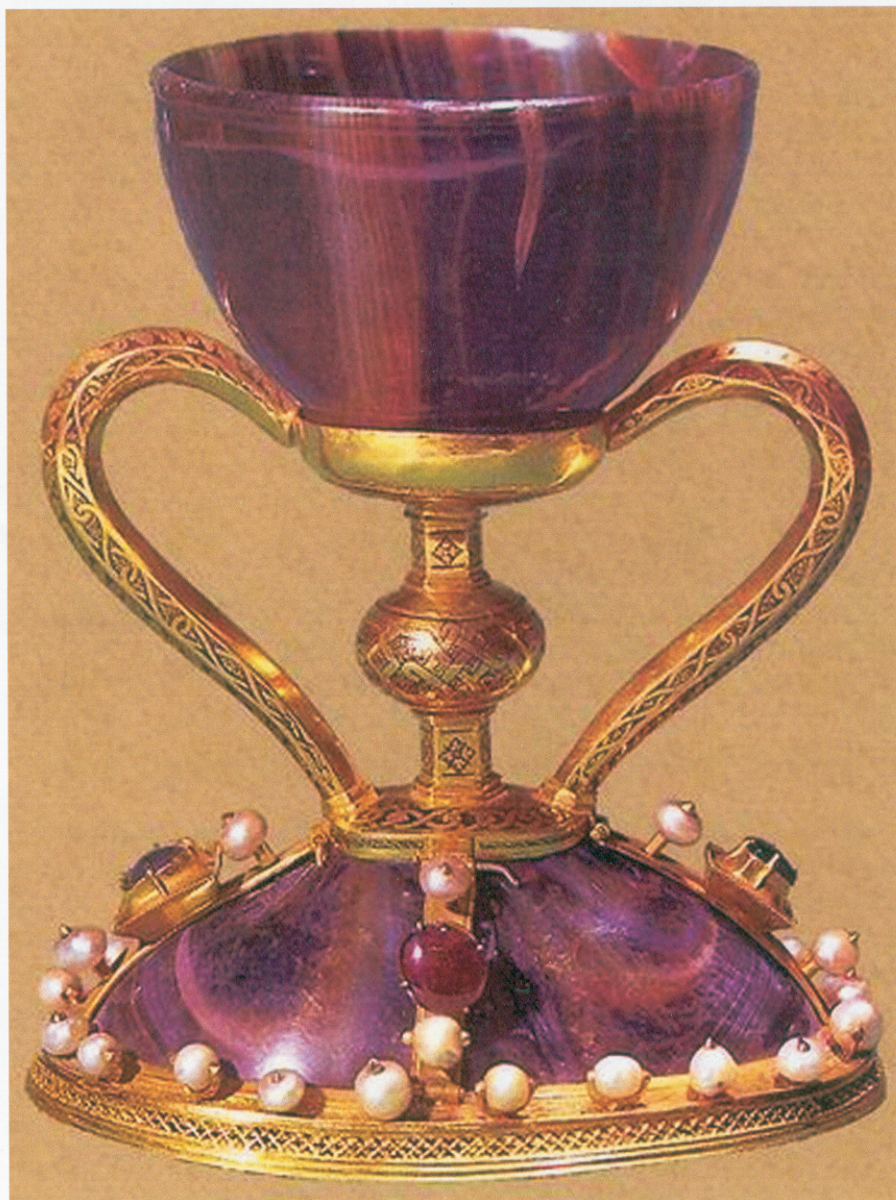

+ EL CALIZ DE LA PORTADA SE GUARDA Y VENERA

en una capilla especial entrando a la catedral de Valencia a mano derecha y según tradición bien documentada es el que usó Jesús en su última cena.

La parte superior del conjunto es propia y únicamente lo que Jesús tuvo en sus manos. Todo el resto es añadidura a lo largo del tiempo: asas, empuñadura central, base con todos sus perlas y rubíes.

Se le conoce también por Santo Grial. La rara palabra es derivada del inglés y antes del francés y más antes del Latín y de **Sang Real = sangre real**. Por los años de los mil cien que son los del siglo XII el Sr.D. Robert de Boron escribió un relato titulado "José de Arimatea" en el que dice que Jesús se aparece a José de Arimatea para entregarle el GRIAL y le ordena que lo lleve a la isla de Britania.

Como el tal José era un próspero comerciante, en un viaje de negocios habría llegado hasta Albión, antiguo nombre de Gran Bretaña, estableció su residencia allí y levantaría una capilla en Glastonbury. Allí se forma toda una dinastía de fervientes y celosos guardianes que lo mantienen a salvo y escondido.

La búsqueda del SANTO GRIAL produce historias y más historias hasta nuestros tiempos como para dar pie al Sr. Dan Brown para su famosa novela pasada la cine "EL CODIGO DA VINCI". Y por estos mundos de Dios andan como NUEVE cálices que se dice son los de la última cena de Jesús.

1 - El **Cáliz de Antioquía** que se guarda en el Metropolitan Museum de Nueva York pero que se sabe con certeza que es una falsificación.

2 - El **Sacro Cantino** de Génova pero que parecer ser una pieza de la vajilla de la santa cena.

3 - El **Vaso de Nanteos**, un cuenco de madera de la familia Nanteos en Gales pero que los entendidos dicen es del 1300.

4 - El **Cáliz de Ardagh**, encontrado en Irlanda y que se conserva en el Museo de Dublin. Pero es una pieza de orfebrería irlandesa de los años setecientos.

5 - La **Copa de Hawkstone Park**, propiedad de Victoria

Palmer , hecha de una piedra semipreciosa de ónice verde que se dice llevada de un saqueo de Roma por los visigodos pero sin mejores datos para creer que la usara Jesús.

5 - **Achatschale**, cuenco de ágata del tesoro de los Habsburgo en Viena. Pero es del siglo IV.

6 - La **Copa de Hierro** que aparece en la portada del libro italiano "La Leyenda del Santo Grial" pero simple afirmación sin más fuerza que la opinión de las autoras Gabriela Agrati y María Letizia Magini.

7 - **Copa de Santa Isabel**. que perteneció a Santa Isabel de Hungría y a la muerte de la santa se le atribuyeron milagrosas curaciones. Pero más datos fehacientes no hay ni uno.

El Cáliz de Valencia - la parte superior de la foto de la portada- es una copa de piedra semipreciosa de 7 cms. de altura y 9.5 de diámetro y un pie con asas añadido posteriormente. El arqueólogo Antonio Beltrán ha fechado la copa superior en torno al cambio de era, o sea, el siglo primero, labrada en un taller oriental de Egipto o de Siria o de la propia Palestina, por lo cual bien pudo estar en la mesa de la última cena de Jesús con sus apóstoles

Los dos Papas que han visitado Valencia, Juan Pablo II y Benedicto XVI han usado ese cáliz en las Eucaristías multitudinarias de sus visitas. Por ello la Iglesia es favorable a la autenticidad de esa reliquia aunque jamás se pueda haber hecho ni se pueda hacer un comentario oficial.



EL PERDON LLEGA ...
CUANDO LOS RECUERDOS YA NO DUELEN

LAS CADENAS DE LA ESCLAVITUD SOLAMENTE ATAN LAS MANOS. ES LA
MENTE LO QUE HACE AL HOMBRE LIBRE O ESCLAVO

NO BASTA CON ARREPENTIRSE DEL MAL QUE SE HA CAUSADO , SINO
TAMBIEN DEL BIEN QUE SE HA DEJADO DE HACER

SOLO HAY DOS COSAS QUE PODEMOS PERDER: EL TIEMPO Y LA VIDA.
LA SEGUNDA ES INEVITABLE, LA PRIMERA ... IMPERDONABLE

TODAVIA NO ENCONTRE A NADIE QUE SE CRITICARA A SI MISMO CON EL
MISMO EMPEÑO CON QUE CRITICA A LOS OTROS

A VECES LO QUE DUELE NO ES EL GOLPE...SINO QUIEN TE LO DA

CARTA ABIERTA A TODOS LOS PRESIDENTES Y DEMAS

= ALABADO SEA EL SANTISIMO SACRAMENTO DEL ALTAR =

En la última reunión de Presidentes del año pasado creo que todos los presentes se sorprendieron porque para abrir la sesión anuncié mi renuncia al cargo de Director Espiritual ya que los años pesan y el 26 de noviembre cumplí mis 84 que sin duda hacen sentir su peso. A la semana siguiente mandaba por escrito la misma decisión al Sr. Arzobispo Don José H. García añadiendo lo mismo que dije a ustedes: que mientras no encuentre quien me pueda substituir y Dios me mantenga en pie seguiré sirviendo según mis posibilidades.

Creo que ya lo dije pero lo repetiré tantas veces como se me ofrezca la oportunidad: El cargo en la Adoración Nocturna me ha beneficiado más a mí que a nadie. Me ha hecho tomar mayor conciencia de lo que hago como sacerdote al celebrar la Eucaristía o Santa Misa para hacerlo todo con mayor reverencia y devoción como se merece. Ya no puedo hacer nada de carrerilla y como automáticamente. Le pongo toda mi alma en cada palabra que he de decir, desde el saludo inicial hasta el adiós final. Y le saco todo el máximo provecho al obligado breve silencio después de comulgar.

Por lo mismo no me he perdido ni una Vigilia de Aniversario en todos los 22 años de mi servicio desde haberme sido adjudicado el cargo el 25 de julio de 1990 firmado por el Vicario General Monseñor Tomás J. Curry cumpliendo mandato del Sr. Cardenal Mahony.

No me estoy echando mi incienso; porque también soy consciente de que más de una vez habré disgustado o no habré sido correcto y pido la benevolencia de todos y de Dios para que se me perdone. Pero si digo que no somos Adoración Nocturna Mexicana es porque NO lo somos ya que estamos en Norteamérica y somos Adoración Nocturna Americana. Y ya sería en verdad la ahora en que todos y cada uno lucieran la medalla del distintivo sin la mentira de "Adoración Nocturna Mexicana".^W Y si he pedido prescindir del ritual y acabamos cantando las Vísperas correspondientes al calendario litúrgico - en hora buena - no es por despreciar nada sino para hacer lo adecuado y no lo de siempre...porque el libro sólo trae las de Corpus Christi y no cada semana es Corpus Christi. Lo mismo pasa con los Salmos: Ya no podemos cantar de dos en dos líneas si las estrofas son de 4 o más. Entendámoslo todos de una vez, por favoor.

En la Vigilia de fin de año del 2012 en el Santuario de la Virgen de Guadalupe no se cantó el Te Deum y se salmodió de dos en dos líneas con lo cual más que desagravio resultaba un agravio. Si no le damos gracias a Dios oficialmente esa noche de fin de año...francamente somos unos desagradecidos con Dios. Cada Vigilia tiene su motivación pero algunas la motivación es extraordinaria. Entendamos eso...porque como dice Cantinflas...ahí está el detalle.

El 2013 nos ofrece la oportunidad de seguir creciendo en cantidad de Secciones que en la lista ya ven rebasamos el centenar. Mientras mi cuerpo aguante seguirá siendo una satisfacción más para este su servidor y para todos supongo y es de esperar que por más lejos que sea se llene el autobús que el Sr. Presidente provee y luzcan las banderas en la entrada al templo.

Ya saben todos que el Sr. Tesorero del Consejo Superior José Espinoza y un servidor fuimos a representarles a todos en las Bodas de Oro de la Federación Mundial de la Adoración Nocturna - que esto suena algo grueso y lo es de verdad...- en Valencia, España, en febrero del 2012. En la junta previa el Sr. Presidente Don Eduardo Moreno destacó nuestra presencia como representantes de América. Nos sentimos los dos muy halagados. En mis adentros le daba yo vueltas al por qué de México no había nadie siendo el país número tres en la lista de federados -les ganó el puesto Cuba inexplicablemente...- y que tiene mayor cantidad de adoradores y de secciones. Cualquiera diría al respecto que parece como si durmieran muy a gusto sobre sus laureles...Y otra cosa que no acabo de comprender es que en el Boletín mensual LA SEMILLA EUCARISTICA no publiquen las intenciones del Papa sino las de ellos como si fueran más importantes que las del Papa...

Celebramos la Vigilia en la Capilla del Santo Cáliz de la última cena de Jesús que se guarda en una capilla a mano izquierda de la entrada a la catedral. Podrán leer más información al respecto en el n° 88 del Pange Lingua de julio y agosto.

El hecho de que la Adoración Nocturna sea la única Sociedad de laicos que ha llegado a tener una Federación Mundial nos ha de llenar de satisfacción a todos y cada uno de los que somos miembros de ella porque es único en toda la larga historia de la Iglesia. Con todo gusto contribuimos o pagamos cada año nuestra membresía con

quinientos euros que equivalen hoy a ochocientos dólares. Y es de esperar que en todas las celebraciones extras en el futuro si podemos no faltemos sean donde sean y aunque sea con una mínima representación.

El número 13. el del año corriente, mundialmente tiene muy mala fama. Al punto de que en la mayoría edificios altos se pasa del piso 12 al 14, hoteles incluidos que tampoco tienen los más la habitación 13. Al fin de cuentas resulta más que ridículo porque aunque le pongan el 14 en realidad siempre es el 13. Sea como sea y respetando todos los gustos aunque ya dijo Don Quijote que algunos merecen palos...no hemos de creer en supersticiones y con todo y su mala fama no puedo menos de acabar deseando para todos que sea un año lleno también de bendiciones del cielo y de la tierra.

Vaya con mis mejores deseos mi más fervorosa bendición para todos y cada uno que lea u oiga leer esta mi carta terminada de escribir el lunes día siguiente a la Epifanía del Señor: En el nombre del Padre y del hijo y del Espíritu santo. Amén = Así sea.



++++
+++ PROGRAMA DE REUNIONES DE DIRECTIVOS +++

=====	
ENERO DOMINGO	13 PRESIDENTES EN SANTA LUCIA
FEBRERO	" 17 TESOREROS
MARZO	" 17 SECRETARIOS + JEFES DE NOCHE
ABRIL	" 21 REUNION DE CONSEJO SUPERIOR
MAYO	" 26 PRESIDENTES
JULIO	" 21 TODOS LOS DIRECTIVOS DE SEC.
SEPTIEM.	" 15 PRESIDENTES
NOVIEMBRE	" 17 PRESIDENTES

++++
++++
EN EL 2012 RECIBIERON EL DISTINTIVO 619 ADULTOS ,
35 TARSICIOS, 39 INESITAS , 2 DIACONOS Y 4 DIRECTO-
RES ESPIRITUALES. SE TUVO 16 VIGILIAS DE DIFUNTOS.
++++
++++

== ESCRIBE EL SR. PRESIDENTE SEVERIANO VIZCARRAÍ ==

Mensaje de Jesús. - ¿Por qué te confundes y te agitas ante los problemas de la vida? Déjame al cuidado de todas tus cosas y todo te irá mejor. Cuando te abandones en Mí todo se resolverá con tranquilidad según mis designios.

No te desesperes, no me dirijas una oración agitada, como si quisieras exigirme el cumplimiento de tus deseos. Cierra los ojos del alma y dime con clama: Jesús, yo confío en Ti.

Evita las preocupaciones y los pensamientos sobre lo que pueda suceder después. No estropees mis planes, queriéndome imponer tus ideas. Déjame ser Dios y actuar con libertad. abandónate en Mí. Reposa en Mí y deja en mis manos tu futuro. Dime frecuentemente : Jesús, en Ti confío.

Lo que ms daño te hace es tu razonamiento y tus propias ideas y querer resolver las cosas a tu manera. Cuando me dices Jesús, en Ti confío no seas como el paciente que le pide al médico que lo cure pero luego le sugiere el modo de hacerlo.

Déjate llevar en mis brazos divinos, no tengas miedo, Yo te amo. Si crees que las cosas empeoran o se complican a pesar de tu oración sigue confiando. Cierra los ojos del alma y confía. Continúa diciéndome a toda hora Jesús, en Ti confío.

Necesito las manos libres para poder obrar. No me ates con tus preocupaciones inútiles.. Satanás - que se lasabe todas...- quiere eso: agitarte, angustiarte, quitarte la paz. Confía solo en Mí. Abandónate en Mí. Así que no te preocupes . Echa en Mí todas tus angustias y duerme tranquilamente. Verás grandes milagros. Te lo prometo por mi amor. Dime siempre :JESUS , YO CONFIO EN TI.



**SI QUIERES APRENDER A VOLAR COMO EL AGUILA
NO VIVAS RODEADO DE PAVOS**

**DE VEZ EN CUANDO ES NECESARIO SACUDIR EL ARBOL DE LAS AMISTAD
PARA DERRIBAR LA FRUTA PODRIDA**

**VALE MAS QUE TE RECHACEN POR SER SINCERO
A QUE TE ACEPTEN POR SER UN HIPOCRITA**

**CUANDO REZAMOS HABLAMOS CON DIOS
PERO CUANDO LEEMOS ES DIOS QUIEN HABLA CON NOSOTROS**

- san agustín -

A MODO Y MANERA DE JUSTIFICACION

=====

El año pasado recordábamos especialmente aquí la fecha de nuestra incorporación a la Federación Mundial de la Adoración Nocturna y demás Obras Eucarísticas porque era lo más destacable en importancia de lo vivido.

Aquí ofrecemos de nuevo el informe anual correspondiente pues al 2012 y es de creer que siempre es necesario y útil tener las listas de Secciones y Presidentes con calendario de aniversarios y direcciones y teléfonos por lo que pueda ofrecerse o convenir y aunque no tengamos nada muy especial que referir.

Es muy raro que nadie, absolutamente nadie, se queje ni se haya quejado de los errores que hayan podido cometerse sin ninguna mala voluntad por supuesto pero al fin y al cabo errores que conviene advertir. Es lo que pedimos encarecidamente: Si alguien se da cuenta del más pequeño error -que puede ser un número solo o una letra sola...- agradeceremos en gran manera que se tome la molestia de hacer una llamada telefónica sea a quien sea de los directivos del Consejo Superior, su servidor el Director Espiritual, el Señor Presidente o el Señor Secretario.

Aprovechamos la oportunidad para insistir que si somos la Adoración Nocturna de California de Estados Unidos, y tenemos un Consejo Nacional de habla inglesa en Nueva York y de habla hispana en Laredo, Texas, aunque aquí hemos crecido mucho más que allá, nos hemos de sentir más que satisfechos de ser "angelinos" o californianos o como quieran que se diga. Pero ello va porque no cuadra que ostentemos insignias de OTRO lugar. Más claro: Ya va siendo hora de que TODOS luzcamos NUESTROS distintivos como van recibéndolos todos los nuevos adoradores. Hemos mejorado de hace tiempo el rito de admisión de nuevos miembros con el diálogo que tiene el ritual en inglés. Hemos mejorado más al cantar las Vísperas del día que corresponde según el calendario de la Liturgia. Aquí aprovecho para agradecer especialmente el buen hacer de nuestro valioso Secretario, Sr. D. Ramón Velador,

que copia y facilita el folletito correspondiente. ¿Y no podremos acabar de una vez de ostentar una mentira de los distintivos de antes?...Con mentiras no se va a ninguna parte, por Dios...y menos si eres Adorador del Santísimo Sacramento del altar.

Habrán visto o podrán ver que nuestra lista de Secciones casi alcanza el numero 110 que es muy considerable, si señor, se mire como se mire. Pero son muchas más las Parroquias que NO tiene esa Sociedad de laicos que es la única en toda la historia de la Iglesia que ha logrado tener una Federación Mundial, Eso no puede dejar indiferente a nadie y menos a los que la formamos.

El presente 2013, así como el anterior traía su fama de profecías mayas, nos trae mala fama como número maligno o maléfico, augurio de males. En muchos lugares no hay ni el piso 13 ni la habitación 13 y se brinca la numeración del 12 al 14. Pero no deja de ser una ridícula estupidez porque aunque le pongan el 14 a continuación del 12 en realidad el 14 es el 13. Se podrá jugar con las manías quienquiera todo lo que quiera... pero no con la matemática...

De todos modos deseamos para todos un nuevo año lleno de bendiciones y con el más fiel cumplimento por parte de todos y cada uno de nuestro compromiso de una noche cada mes dedicarla a venerar ,alabar y bendecir esa presencia sacramental del Señor Jesús en el Santísimo Sacramento del altar, Que por siempre sea bendito y alabado. Amén. Así sea.

R. Ramon Marti



LA FEDERACIÓN MUNDIAL
de la Adoración Nocturna
también cubre la diurna
y todo grupo social
de devoción especial.

Es mejor categoría
que ser Archicofradía.
Es maravilla grandiosa
como la flor más hermosa
para honrar la Eucaristía.

LISTA OFICIAL DEL CONSEJO S. ARCHIDIOCESANO
Y DE PRESIDENTES DE TODAS LAS SECCIONES
SEGÚN FECHA DE LA SOLEMNE INAUGURACION

.....

☐ DIRECTOR ESPIRITUAL : P.RAM-MAR = Ramón Martí, Escolapio
1307 E. Longden Ave. ,Arcadia, Ca.
91006 T. 818 321 74 81
martiarcadia@aol.com
ramonmarti2002@yahoo.com

☐ PRESIDENTE : Severiano Vizcarra
12200 Culver Blvd. , Los Angeles, Ca. 90066
Casa: 310 398 61 28 Celular 310 995 82 31

☐ SECRETARIO : Ramon Velador
4050 W. 135 Street # E , Hawthorne,Ca. 90250
T. Casa 310 675 50 77 Cel. 310 848 85 75

☐ TESORERO : José Espinoza
16860 Main St. , La Puente , Ca. 91744
T. 626 723 46 59 Cel. 626 393 0642

Mario y Olga Anguiano
308 Gina Dr. , Carson, Ca. 90745
Casa 310 701 44 03 Celular 310 760 78 89

☐ SUBTESORERO: Ramiro Vázquez
15721 Hyland Ave. , La Puente, Ca. 91744
626 333 42 84

☐ VOCAL 1º : Salvador Hernández
3923 Eagle St. , Los Angeles, Ca. 90063
323 406 65 77

☐ VOCAL 2º : José de Jesús Quesada
1047 S. Del Mar Ave. , San Gabriel.Ca./91776
T. 626 308 37 13

☐ VOCAL 3º : César Gutiérrez
11849 Hortn Ave. , Downey, Ca. 90241
T. Casa 562 291 26 40 Cel. Cel. 562 338 15 78

☐ VOCAL 4º Mauro Vázquez
531 ½ N. Hazard Ave.. Los Angeles, Ca. 90063
T. 323 806 47 51

☐ VOCAL 5º Enrique Castro

501 ½ South Laurel Ave. , Ontario, Ca. 91762
909 815 48 14



- 1 + 1927 + NTRA. SRA. DE LOS ANGELES , LA PLACITA
Alfonso Pastrana . 1936 Mellon Ave. , Los Angeles,
Ca. 90039 T. 323 666 60 11
- 2 + 1929 + NTRA. SRA. DE LA SOLEDAD , LOS ANGELES
David Fajardo. 4644 Triggs St., City of Commerce,
Ca. 90040 T. 323 482 88 77
- 3 + 1930 + NTRA. SRA DE GUADALUPE, ONTARIO
Enrique Castro. 501 ½ S. Laurel Ave., Pomona, Ca.
91762 T. 909 815 48 14
- 4 + 1936 + SAGRADO CORAZON DE JESUS POMONA
Juventino Munguía. 1276 W. Grand Ave., Pomona, Ca.
91766 T. 909 629 01 61
- 5 + 1938 + NTRA. SRA. DE GUADALUPE , SAN DIEGO
Eliseo Ramírez. 4848 Logand Ave. # 102, San Diego,
Ca. 92113 Tel. 610 654 11 74
- 6 + 1941 + MARIA AUXILIADORA , LOS ANGELES
María Trujillo 2225 Effie St. , Los angeles, Ca 90026
Tel. 323 909 60 94
- 7 + 1950 + LA RESURRECCION , LOS ANGELES
Hna. Rosa González 3346 Opal. St, Los Angeles, Ca.
90023 T. 323 261 69 57
- 8 + 1959 + LA ASUNCION , LOS ANGELES (murió en 1995)
- 9 + 1964 + SANTUARIO DE NTRA. SRA. DE GUADALUPE, L.A.
Guadalupe Vázquez. 12922 EL Moro Ave., La Mirada.
Ca. 90638 T. 562 404 89 64
- 10 + 1969 + NTRA. SRA. DE GUDALUPE, CHULA VISTA
M. Isabel Madrigal . 1109 Tobías D., Chula Vista, Ca.
91911 T. 619 422 56 19
- 11 + 1971 + SANTA ROSA DE LIMA , SAN FERNANDO
(murió en 1984 y revivió en 2004)
Ma. Trinidad Villalobos. 13104 Del Sur Str., San Fer-
nando., Ca. 91340 T. 818 898 36 95 Cel. 675 36 90

- 12 + 1975 + SAN JUAN BAUTISTA , BALDWIN PARK
José Cárcamo. 802 Sand Spring Dr., La Puente,
Ca, 91746 Tel. 626 851 9928 cEL 323 422 03 28
- 13 + 1976 + NTRA. SRA. DE LAS VICTORIAS, LOS ANGELES
Arturo López. 115 E. Cocoa Str., Compton, Ca.
90220. Tel. 310 763 89 03
- 14 + 1977 + SAGRADA FAMILIA, WILMINGTON (murió en 1989)
- 15 + 1981 + EL DIVINO SALVADOR , LOS ANGELES
José López . 239 E. Avenue 38, Los angeles, Ca.
90031 T. 323 225 74 27
- 16 + 1982 + NTRA. SRA. DE GUADALUPE , EL MONTE
Rufino Germán . 4417 OTT Place, Baldwin Park, Ca.
91706 T. Casa 626 960 51 49 Celular 626 201 52 02
- 17 + 1982 + SAN JOSE, HAWTHORNE
Dolores Díaz. 3753 West 116 St., Hawthorne, Ca
90250 T. 310 978 38 59
- 18 + 1983 + SAN EMIDIO , LINWOOD
Marcelino De León 12301 S. Mona Blvd., Compton
Ca 90222 Tel. 310 413 29 90
- 19 + 1983 + SANTA MARTA , VALINDA
Jesús Rocha. 16738 Lawnwood St. , Valinda, Ca.
91744 T. 626 733 23 86
- 20 + 1984 + SANTA TERESITA, LOS ANGELES.
(murió en 1989 y revivió en 2003)
Jorge Morales. 1431 Tremont St. , Los Angeles, Ca.
90033 T. 323 441 94 61
- 21 + 1985 + SAN BONIFACIO , ANAHEIM
José L.Reynoso. 618 W. West Ave. Fullerton, Ca.
92832 T. 714 992 08 91
- 22 + 1985 + NTRA. SRA. DE LOURDES , LOS ANGELES
Carlos Pérez. 642 Ferris Ave., Los Angeles, Ca.
90022 T. Casa 323 268 15 57 Celular 323 420 33 25
- 23 + 1985 + SAN MALAQUIAS , LOS ANGELES
Darío Sánchez. 727 East 84 th St., Los Angeles, Ca.
90001 T. 323 752 05 86 Cel. 323 271 89 13
- 24 + 1986 + SAN GERARDO DE MAJELLA , LOS ANGELES
Carlos Martínez. 936 W. Beach Ave., # 10 Inglewood
Ca. 90302 T. 323 214 60 32

- 25 + 1986 + MISION SAN GABRIEL, SAN GABRIEL
Nicolás Villarreal. 7525 Emerson Pl., Rosemead, Ca.
91770 T. 626 297 15 01
- 26 + 1986 + NTRA. SRA. DE GUADALUPE , DELANO
Adián Arreoka. 10057 Casey Rd. , Delano, Ca.
93215 T. Casa 661 725 89 35 Celular 454 83 28
- 27 + 1987+ INMACULADA CONCEPCION , MONROVIA, *2012
Victor Bravo. 322 Highland Place, Monrovia, Ca.
91016. Tel. 626 665 92 83 Cel. 626 665 16 05
- 28 + 1988 + NTRA. SRA. DE GUADALUPE, HAMMEL, L. A.
Rómulo Anda. 4750 Templeton St. #1324 L.A. Ca.
90032 T. 323 342 94 64
- 29 + 1990 + SANTA ELIZABETH , VUN NUYS
Luzy Azer. 4201 Empress Ave., Encinmo, Ca. 91436
T. 818 905 67 60
- 30 + 1991 + SAN LORENZO DE BRINDISI , LOS ANGELES
César Gutiérrez. 11849 Horton Ave. , Downey, Ca.
90241 T. Casa 562 338 15 78 Cel. 562 291 26 40
- 31 + 1992 + SANTA AÑA , SANTA MONICA (murió en 1997)

- 32 + 1993 + SAN JOSE , CENTRO, LOS ANGELES
Santiago Cariño. 747 E. 95 St. , Los Angeles, Ca
90002. T. 323 778 85 39
- 33 + 1996 + INMACULADA CONCEPCION , PACOIMA
Salvador Hernández. 139 South 5 Street, Montebello
Ca 90640. Tel. 323 470 96 08 cEL 323 947 30 99
- 34 + 1997 + SANTO TOMAS , APOSTOL, LOS ANGELES
Sandra Reyes 1421 South W. Moreland Ave. # 34 L.A.
CA 9006 Tel. 626 831 87 09
- 35 + 1997 + SANTA MARIA MAGDALENA , CAMARILLO
Teresa Lee. 853 Calle La Sombra, Camarillo, Ca.
93010 T. 805 383 09 90

- 36 + 1997 + SANTA ISABEL , LOS ANGELES
(murió en 1982 y revivió en 1997)
Sabino Macías. 643 Camulos St., Los Angeles
Ca. 90023 Tel. 323 921 50 98
- 37 + 1997 + INAMCULADA CONCEPCION , LOS ANGELES

Socorro Esparza. 209 Avenue 26, Los Angeles. Ca.
90031T 323 225 48 78

- 38 + 1997 + SAN JAIME , PERRIS
Ramona Dueñas. 1877 Miramar St., Perris, Ca.
92571 T. 951 378 57 14
- 39 + 1997 + SAN POLICARPO , STANTON (muerta en 2010)
Miguel Duarte. 11771 Scandia St. , Garden Grow,Ca
92845 T. 714 897 97 73
- 40 + 1998 + SANTA ELENA , SOUTH GATE
Fidel Ramírez. 1514 W. Summit St.,Long Beach
Ca. 90810 Tel. 323 387 04 66
- 41 + 1998 + SAN LINO , NORWALK
Francisco García. 14254 San Ardo Drive, La Mirada
Ca 90638 Tel. 714 521 67 73
- 42 + 1999 + SANTA ANA , SANTA ANA
Reynaldo Sierra. 2529 S. Ramona Dr., Santa Ana
Ca. 92707 T. 714 668 95 68
- 43 + 1999 + SANTA FRANCISCA DE ROMA , AZUSA
Germán Tovar, 17839 Woodcroft St. , Azuza,Ca.
91702 Tel. 626 334 26 21
- 44 + 1999 + PRECIOSA SANGRE , LOS ANGELES
Vilma Huevo. 340 S. Lafayette Park Pl., # 131
Los Angeles,Ca.90057, Tel. 213 385 79 45
- 45 + 1999 + SANTA RITA DE CASIA , TULARE
Mario Vázquez, 638 East Inyo Ave. Tulare,Ca. 93274
T. 559 686 50 61
- 46 + 1999 + NUESTRA SEÑORA DE GUADALUPE, CHINO
Juan Sánchez. 12569 Catalpa P Chino ,Ca.91710
Tel. 909 628 07 17
- 47 + 2000 + SAN ANTONIO DE PADUA , SAN GABRIEL
Juan Vega 8459 E. Marshall st., Rosemead, Ca.
91770 Tel. 626 242 79 08 cel 562 895 4560
- 48 + 2000 + SANTA CATALINA DE SIENA , DINUBA
Nydia Medina. 42042 Rd 128 Espacio 34 Orosi, Ca.
93647 T.Casa 559 528 90 73 Celular 559 643 78 35
- 49 + 2000 + NUESTRA SEÑORA DE GUADALUPE , OXNARD
Guillermina Hurtado. 900 Sur A Street, Oxnard, Ca.
93030 Tel. 805 889 75 38 Cel. 805 487 28 26

- 50 + 2000 + SAGRADA FAMILIA , VISALIA
Gilberto campos. 2126 S. Stevenson St. , Visalia, Ca.
93291 T. 559 738 18 65
- 51 + 2000 + NUESTRA SEÑORA DE LOURDES , CORCORAN
Florentino Campos. 1830 Dairy Ave., Apt. 314
Corcoran, Ca. 93212 T. 559 707 51 28
- 52 + 2001 + SAN ANDRES , PASADENA
Salvador Lambaren. 765 East Villa St., Pasadena, Ca
91101 T. 626 795 64 53
- 53 + 2001 + N. SRA. DEL MONTE CARMELO, RANCHO C. CA.
Ramón González. 463 E. Vankoevering St., Rialto, Ca
92376 T. 951 741 55 14
- 54 + 2001 + INMACULADO CORAZON DE MARIA, SANTA ANA
Manuel Albert. 4414 New Britaln Common , Sta. Ana
Ca. 92704 T. Casa 714 241 72 05 Cel. 714 499 4505
- 55 + 2001 + SAN LEON Y SAN JAIME , SOLANA BEACH
(murió en 2009)
- 56 + 2002 + NUESTRA SEÑORA DE FATIMA , LATON
Jesús Hernández. 9617 Denver Ave., Laton, Ca.
93242 T. 707 718 36 51
- 57 + 2002 + NTRA. SRA. DEL MONTE CARMELO , SAN ISIDRO
Elizabet Moreno. 703 Golden Sands Pl., San Diego
Ca. 92154. T. 619 710 81 62
- 58 + 2002 + CATEDRAL DE SAN JUAN , FRESNO
Francisco Reyes. 444 E. Fountain Way, Fresno, Ca.
93704 T. 559 225 66 02
- 59 + 2003 + SAN CLEMENTE , SANTA MONICA
Oscar E. Alvarado. 4911 W. 116th St., Hawthorne, Ca.
90250 T. 310 425 68 83
- 60 + 2004 + SAN PATRICIO , KERMAN
Patricia Casillas. 13023W. Jensen Ave., Kerman Ca.
93630 T. 559 846 8074
- 61 + 2005 + NTRA. SRA. DE LOS DOLORES , PARLIER
Carlota Chávez. 8525 Smirma St. , Parlier, Ca.
93648 T. 559 646 94 69
- 62 + 2005 + SANTA FRANCISCA DE ROMA , WILDOMAR
M. Elelna Barba . 243 E. Peck St. , Lake Elsinore, Ca.
92530 T. Casa 951 674 94 68 Cel. 951 764 56 61

- 63 + 2005 + SAN CRISTOBAL , LAS VEGAS , NEVADA
Regino Carrera. 2612 W. El Campo Ave., Las Vegas,
Nv. 89030 T.Casa 702 647 77 67 Cel. 702 290 07 68
- 64 + 2006 + SAGRADO CORAZON DE JESUS , MERCED
Jorge Martínez.455 La Mesa St. ,Merced, Ca. 95341
T. 209 631 58 67
- 65 + 2006 + SAGRADA FAMILIA , SAN DIEGO
Jaime A. González. 2417 E.Ingersoll St. , San Diego
Ca. 92111 T.Casa 858 850 68 42 Cel.858 717 38 02
- 66 + 2006 + MISION SAN BUENAVENTURA , VENTURA
Juan Manuel Martínez. 77 James Dr. Ventura, Ca.
93001. T. 805 643 51 19 Cel. 805 218 08 04
- 67 + 2006 + SAN JOAQUIN , COSTA MESA
José Gómez 2012 Pomona ave., Costa Mesa,
CA 92627 Tel. 949 722 92 63 Cel. 949 514 33 63
- 68 + 2007 + INMACULADO CORAZON DE MARIA , L.A.
Sonia Moncada.315N.Virgil Ave.# 3, Los Angeles, Ca
90004 T. 323 662 34 78
- 69 + 2007 + SANTA INES , PINEDALE
Leticia Villagrana . 440 W. Minarets Av.Ap.102
Pinedale, Ca. 93650 T. 559 477 51 18
- 70 + 2007 + SAGRADA FAMILIA , SEATTLE, WASHINGTON
Enrique Rosales. 9622 20th Avenue S. Seattle, Wa.
98106 T. 206 767 62 20
- 71 + 2007 + SANTA LUCIA , FOWLER, CA.
Eliseo Pérez. 624 Cutrus Ave., Fowler, Ca.
93625 T. 559 834 12 31
- 72 + 2007 + SANTA MARIA . CUTLER
Víctor Carrillo. 41680 Colony St. , Orosí, Ca. 93647
T. Casa 559 528 27 94 Celular 559 334 71 90
- 73 + 2007 + ESPIRITU SANTO , LOS ANGELES
Lesly de Palacios. 1234 10th. St. #5, Santa Mónica,
Ca. 90405 Tel. 310 934 53 15 Cel. 310 804 59 94
- 74 + 2007 + SAN JUSTINO , ANAHEIM
Rodolfo Raso. 1916 South Ninth St.Anaheim, Ca.
92802 T.Casa 714 774 41 25 Celular 714 930 61 86
- 75 + 2008 + SAN ANTONIO , REEDLEY
Zenaida Horta. 392 South Reed Ave., Reedley, Ca.
93654 T. 559 638 55 33

- 76 + 2008 + SAN PATRICIO , RIPON
Gabriel Sánchez. 12983 Murphy Road, Escalon, Ca.
95320 T. 209 983 16 27
- 77 + 2008 + SANTA CECILIA , TUSTIN
Rogelio Facundo. 421 E. First St., Tustin, Ca. 92780
T. Casa 714 838 43 40 Celular 714 225 06 45
- 78 + 2009 + SAN ANTONIO FARMERSWILLE
Pedro Colín. 23739 Rd. # 126, Tulare, Ca. 93274
T. 559 280 07 37
- 79 + 2009 + SANTA FILOMENA , DES MOINES , WAS.
Ramón Ramírez. 28620 Pacific Hwy. # A 12
Federal Way, Wa. 98003 Tel. 253 217 04 03
- 80 + 2009 + SAN JUAN EVANGELISTA , WASCO
Graciela Gómez. 1510 1th St., Wasco, Ca. 93280
T. 661 742 71 75
- 81+ 2009 + SANTA TERESITA , SHAFTER
José Guadalupe Dávalos . 26949 Rtverside Str.
Bottonwillow , Ca. 93206 T. 909 418 71 01
- 82 + 2009 + NTRA. SRA. DEL MONTE CARMELO , FRESNO
Juan Hinojosa. 325 N. 7th St., Fowler, Ca. 93625
93625. T. 559 647 68 99
- 83 + 2009 + SANTA ROSA DE LIMA , SIMY VALLEY
Manuel Arellano , 2215 E. Marilyn St. Simy Valley, C
93065 T.Casa 805 585 60 65 Cel. 818 674 75 00
- 84 + 2009 + SAN ATANASIO , LONG BEACH
Martin Sandoval. 856 West La Gloria Dr., Rialto, Ca.
92377 T. 323 572 46 24
- 85 + 2009 + SAN CALIXTO , GARDEN GROW
Angel Valdéz. P.O. Box 8722 , Anaheim, Ca. 92812
T. 714 391 53 98
- 86 + 2010 + NTRA. SRA. DE GUADALUPE , BEAKERSFIELD
Adilio Arias , 1721 Cole St., Beakersfield, Ca.
93307 . T. Casa 661 324 25 53 Cel. 661 444 18 01
- 87 + 2010 + SAN DIDACUS , SYLMAR
Alicia González. 15445 Cobalt Street, # 10 , Sylmar,
Ca. 91342 T. 818 833 99 64 Cel. 512 59 69
- 88 + 2010 + NTRA. SRA. DE GUADALUPE , SANTA ANA
Rafael Serrano. 1430 South Vinevale St., Anaheim,
Ca. 92804 Tel. 714 746 08 63

- 89 + 2010 + LA ANUNCIACION , ARCADIA
Leticia Carbajal. 11836 Killian St. El Monte, Ca 91732
T. 626 444 39 94 Cel. 626 277 94 29
- 90 + 2010 + NTRA. SRA. DEL VALLE , CADWELL , IDAHOO
José Luis Miranda , 225 Mitchell Rdr. , Caldwell
Idahoo 83605 T. 208 482 6237 C. 208 703 78 52
- 91 + 2010 + SAN MARCELINO , CITY COMMERCE
Esau Trinidad. 5733 Virginia Ave. # 5 Los Angeles, Ca
90038 T. 213 300 21 54
- 92 + 2010 + SAN PATRICIO , LOS ANGELES
Maria Elena Vazquez, 817 E. 43 Road Str., Los Angeles
90011 T. 323 849 87 18 Cel. 232 09 17
- 93 + 2010 + SAN EDUARDO , STOCKTON
Jesús Arteaga. 5715 Tallahatchey Ave., Stockton
CA. 95215 T. 209 465 07 63 Cel. 209 969 03
- 94 + 2011 + SANTA CATALINA DE SIENA, RESEDA
Rafael Gallo. 19410 Hartland St. Reseda, Ca. 91335
T. 818 263 41 94
- 95 + 2011 + CORPUS CHRSTI , FREMONT
Francisco Gamica . 4414 Doane St., Fremont, Ca.
94538 Te, 208 440 37 34
- 96 + 2011+ SANTA CLARA , SANTA CLARITA
Alma Rivera. 1804 0 W. Annes Circle #10, Canyon C.
Ca. 91387 Tel. 661 424 08 37
- 97 + 2011 + SAN ESTEBAN , MONTEREY PARK
Juan de la Fuente. 2637 Villard Ave., Rosemead, Ca.
91770 T. 626 288 87 43 Cel. 626 674 31 46
- 98+ 2011+ SAN PIO X , MOUNTLAKE TERRACE, WA.
María Guadalupe Panell. 4303226 Pl. S. W.
Mountlake Terrace, Wa. 98043 T. 206 354 55 32
- 99 + 2012.+ SAN ANTONIO DE PADUA, RIVERSIDE
Pedro Soltero. 13411 Concorde Ave., Corona,
Ca 92879 T. 951 545 86 98
- 100 + 2012 + SAN FRANCISCO DE ASIS , PALO ALTO, CA.
Jesús Betancourt. 8833 Green St., E, Palo 94
Ca, 94303 Tel. 650 322 58 97 Cel. 650 578 04 57
- 101 . 2012 + NTRA SRA. DE GUADALUPE, SAN JOSE
Guillermo Olmedo. 11235 King Rd., Spc. 142, S. José,
Ca. 95122 T. Rel. 408 509 29 08 Cel. 408 502 84 26

- 102 + + NTRA. SRA. DE GUADALUPE ,HEGTS, SANTA ANA
Lourdes Mier 643 ½ E. Central Ave. Santa Ana, Ca.
92707 Tel. 714 966 84 34 Cel. 714 856 6955
- 103 +..... + SAN JOSE , FONTANA
Maria Romo. 15945 Mesa Dr.Fontana,
Ca 92336 T. 919 997 50 80
- 104 +..... + N. SRA. DEL PERPETUO SOCORRO, NEW ALL
Porfirio Estrada 23500 The Old Rd. ,Newall, Ca 91321
TEL. 661 284 35 37
- 105 + + SANTA CECILIA , LOS ANGELES
Efraín López 642 E. 38th, Los Angeles, Ca 90011
Te; 323 392 65 42
- 106 + + SAN LUIS REY DE FRANCIA , LA PUENTE
José De La Torre 14008 Rogus Str. , La Puente
Ca.90746 Tel. 626 388 83 76

El Presidente del Consejo Diocesano de San Diego es el Sr. D. José Joaquín Moreno. 3764 Hemlack St. , San Diego, Ca. 92133. Tel.527 89 40. Le deseamos el mejor acierto en el cumplimiento de su cargo

SANTA BRIGIDA VUN NUYS

Jorge Camarena 6715 Woodley Ave. Apt. 9 Vun Nuys CA.
T. 818 66 4678 cel. 818 406 6762 91406



+++ VIGILIAS DE ANIVERSARIOS EN EL 2013 +++

- ENERO 5 SAN ANDRES , PASADENA , 12°
- ENERO 12 INMACULADO COR. DE MARIA , SANTA ANA , 12°
- ENERO 18 ,SAN LINO , NORWALK 15°
- ENERO 19 SANTA ANA , SANTA ANA , 14°
- ENERO 19 MARIA INMACULADA , PACOIMA , 17°
- ENERO 19 SAN EDUARDO , STOCKTON , 3°

- FEBRERO 2 MONTE CARMELO , RANCHO CUCAMONGA , 12°
- FEBRERO 2 STA. FRANCISCA DE ROMA , LAKE ELSINORE, 8°
- FEBRERO 9 SAN EMIDIO , LYNWOOD , 30°
- FEBRERO 16 SANTO TOMAS APOSTOL , LOS ANGELES , 16°
- FEBRERO 23 NTRA. SRA. DE GUADALUPE , HAMMEL , L.A. 28°
- FEBRERO 25 SANTA TERESITA , LOS ANGELES . 15°

MARZO 2 NTRA. SEÑORA DE GUADALUPE , EL MONTE 30°
MARZO 9 SAN JOSE , HAWTHORNE , 31°
MARZO 16 SAN JOSE , CENTRO , 20°
MARZO 23 CHULA VISTA , SAN DIEGO , 44°
MARZO 23 SAN ANTONIO DE PADUA , SAN GABRIEL , 13 °

MARZO 30 TODOS A LA VIGILIA DE LA PASCUA DEL 2013
ES LA FIESTA MAYOR Y LA MAS IMPORTANTE
VIGILIA QUE TODA LA IGLESIA CELEBRA

ABRIL 6 SAGRADO CORAZON DE JESUS , MERCED , 8°
ABRIL 13 NUESTRA SEÑORA DE GUDALIUPE , ONTARIO. 83°
ABRIL 20 SANTA MARIA MAGDALENA , CAMARILLO , 15°
ABRIL 27 NO TENEMOS NINGUN ANIVERSARIO

MAYO 4 SANTA FRANCISCA DE ROMA , AZUSA , 14°
MAYO 4 SANTA CATALINA DE SIENA , RESEDA , 2°
MAYO 11 SAN PASCULA BAILON , LAS VEGAS, NEVADA. 8°
MAYO 18 NUESTRA SEÑORA DE GUADALUPE , CHINO , 14°
MAYO 18 CORPSU CHRISTI , FREMONT 2°
MAYO 25 SANTA ISABEL , LOS ANGELES , 16°
MAYO 25 SANTA ROSA DE LIMA , SIMY VALLEY 52°

JUNIO 1 NUESTRA SEÑORA DE LA VICTORIA , L.A. , 37°
JUNIO 8 LA INMACULADA CONCEPCION , LOS ANGELES , 16°
JUNIO 15 INMACULADO CORAZON DE MARIA , STA.MONICA , 6°
JUNIO 22 SAGRADO CORAZON DE JESUS , POMONA , 77°
JUNIO 29 NO TENEMOS NINGUN ANIVERSARIO

JULIO 6 NUESTRA SEÑORA DE GUADALUPE , SAN DIEGO, 75°
JULIO 6 PRECIOSA SANGRE , LOS ANGELES , 14°
JULIO 13 SANTA CLARA , SANTA CLARITA , 3°
JULIO 20 SAN ESTEBAN MARTIR , MONTERREY PARK 2°
JULIO 27 NTRA. SRA. DE GUADALUPE , OXNARD , 13°
JULIO 27 NTRA. SRA DE GUADALUPE , SANTA ANA 3°
AGOSTO 3 LA ANUNCIACION , ARCADIA
AGOSTO 3 SAN GERARDO DE MAJELLA , LOS ANGELES , 27°
AGOSTO 10 SANTUARIO DE N. SRA. DE GUADALUPE, L.A. 49°
AGOSTO 10 S.LEON Y S. JAIME , SOLANA BEACH , 12° (+ 2009)
AGOSTO 17 SAN JOAQUIN , COSTA MESA , 5°
AGOSTO 24 ESPIRITU SANTO , LOS ANGELES , 6°
AGOSTO 31 NO TENEMOS NINGUN ANIVERSARIO

=21=

SEPTIEMBRE 6 INAUGUACION EN S. LUIS R. DE F., LA PUENTE
SEPTIEMBRE 7 DIA DE RETIRO ANUAL
SEPTIEMBRE 14 SANTA ELIZABET , VUNNUYS , 23°
SEPTIEMBRE 21 MARIA AUXILIADORA , LOS ANGELES , 72°
SEPTIEMBRE 28 NTRA. SRA. REINA DE L.A. , LA PLACITA , 86°

OCTUBRE 5 SAN LORENZO DE BRINDISI , LOS ANGELES, 23°
OCTUBRE 5 NTRA. SRA. DEL VALLE , IDAHO , 3°
OCTUBRE 12 N. SEÑORA DE LOURDES , LOS ANGELES, 28°
OCTUBRE 19 INMACULA CONCEPCION , MONROVIA .
(murió a los 24 en el 2011)
OCTUBRE 19 SAN ATANASIO , LONG BEACH, 4°
OCTUBRE 19 SAN MARCELINO, CVITY COMMERCE, 3°
OCTUBRE 26 SANTA BRIGIDA VUN NUYS

NOVIEMBRE 2 SAN JUAN BAUTISTA , BALDWIN PARK, 38°
NOVIEMBRE 2 STA. ROSA DE LIMA , S. FERNANDO, 22°
NOVIEMBRE 9 SAN MALAQUIAS , LOS ANGELES , 27°
NOVIEMBRE 16 SANTA MARTA , VALINDA 27°

VIGILIA DE CRISTO REY

NOVIEMBRE 16 SAGRADA FAMILIA , SAN DIEGO , 7°
NOVIEMBRE 23 SAN CLEMENTE , SANTA MONICA 10°
NOVIEMBRE 30 NO TENEMOS NINGUN ANIVERSARIO

DICIEMBRE 7 SAN PATRICIO , LOS ANGELES
DICIEMBRE 7 NUESTRA SEÑORA DE LA SOLEDAD , L. A. , 84°
DICIEMBRE 14 EL DIVINO SALVADOR , LOS ANGELES, 33°
DICIEMBRE 21 SAN BUENAVENTURA , VENTURA , 7°



2012-2013

Año de la
FE
con el Papa

actualizarlo durante este Año de la fe, dentro del único camino de la Iglesia que desea continuamente profundizar en el depósito de la fe que Cristo le ha confiado.

- 34 + 1997 + SANTO TOMAS APOSTOL, LOS ANGELES
- 35 + 1997 + SANTA MARIA MAGDALENA , CAMARILLO
- 36 + 1997 + SANTA ISABEL , LOS ANGELES (+ 1982 - 1997)
- 37 + 1997 + INMACULADA , LOS ANGELES
- 38 + 1997 + SAN JAIME , PERRIS
- 39 + 1997 + SAN POLICARPO , STANTON
- 40 + 1998 + SANTA ELENA , SOUTH GATE

- 41 + 1998 + SAN LINO , NORWALK
- 42 + 1999 + SANTA ANA , SANTA ANA
- 43 + 1999 + SANTA FRANCISCA DE ROMA , AZUSA
- 44 + 1999 + PRECIOSA SANGRE , LOS ANGELES
- 45 + 1999 + SANTA RITA DE CASIA , TULARE
- 46 + 1999 + N.SRA. DE GUADALUPE , CHINO
- 47 + 2000 + SAN ANTONIO DE PADUA , SAN GABRIEL
- 48 + 2000 + SANTA CATALINA DE SIENA , DINUBA
- 49 + 2000 + N. SRA. DE GUADALUPE , OXNARD
- 50 + 2000 + SAGRADA FAMILIA , VISALIA

- 51 + 2000 + N.SRA. DE LOURDES , CORCORAN
- 52 + 2001 + SAN ANDRES , PASADENA
- 53 + 2001 + N.SRA. DEL M. CARMELO , RANCHO CUCAMONGA
- 54 + 2001 + INMACULADO CORAZON DE MARIA , SANTA ANA
- 55 + 2001 + SAN LEON Y SAN JAIME , SOLANA BEACH
- 56 + 2002 + N.SRA. DE FATIMA , LATON
- 57 + 2002 + N.SRA. DEL M. CARMELO , SAN ISIDRO
- 58 + 2002 + CATEDRAL DE SAN JUAN , FRESNO
- 59 + 2003 + SAN CLEMENTE , SANTA MONICA
- 60 + 2004 + SAN PATRICIO , KERMAN

- 61 + 2005 + N.SRA. DE LOS DOLORES , PARLIER
- 62 + 2005 + STA. FRANCISCA DE ROMA , LAKE ELSINORE
- 63 + 2005 + SAN CRISTOBAL , LAS VEGAS, NEVADA
- 64 + 2006 + SDO. CORAZON DE JESUS , MERCED
- 65 + 2006 + SAGRADA FAMILIA , SAN DIEGO
- 66 + 2006 + MISION SAN BUENAVENTURA , VENTURA
- 67 + 2006 + SAN JOAQUIN , COSTA MESA
- 68 + 2007 + INMACULADO CORAZON DE MARIA , L. A.
- 69 + 2007 + SANTA INES , PINEDALE
- 70 + 2007 + SAGRADA FAMILIA , SEATTLE, WASINGTON

- 71 + 2007 + SANTA LUCIA , FOWLER
- 72 + 2007 + SANTA MARIA , CUTLER
- 73 + 2007 + ESPIRITU SANTO , LOS ANGELES
- 74 + 2007 + SAN JUSTINO , ANAHEIM
- 75 + 2008 + SAN ANTONIO , REEDLEY
- 76 + 2008 + SAN PATRICIO , RIPON
- 77 + 2008 + SANTA CECILIA , TUSTIN
- 78 + 2008 + SAN ANTONIO , FARMERSVILLE

79 + 2009 + SANTA FILOMENA , DES MOINES, WASHINGTON

80 + 2009 + SAN JUAN EVANGELISTA , WASCO

81 + 2009 + SANTA TERESITA , SHAFTER

82 + 2009 + N.SRA. DEL M. CARMELO , FRESNO

83 + 2009 + SANTA ROSA DE LIMA , SIMY VALLEY

84 + 2009 + SAN ATANASIO , LONG BEACH

85 + 2009 + SAN CALIXTO , GARDEN GROW

86 + 2010 + N.SRA. DE GUADALUPE , BEAKERSFIELD

87 + 2010 + SAN DIDACUS , SYLMAR

88 + 2010 + N.SRA. DE GUADALUPE , SANTA ANA

89 + 2010 + LA ANUNCIACION , ARCADIA

90 + 2010 + N. SRA. DEL VALLE , CALDWELL , IDAHO

91 + 2010 + SAN MARCELINO , LOS ANGELES

92 + 2010 + SAN PATRICIO , LOS ANGELES

93 + 2011 + STA. CATALINA DE SIENA , RESEDA

94 + 2011 + SAN EDUARDO, STOCKTON

95 + 2011 + CORPUS CHRISTI , FREMONT

96 + 2011 + SANTA CLARA , SANTA CLARITA

97 + 2011 + SAN ESTEBAN , MONTERREY PARK.

98 + 2011 + SAN PIO X , MOUNTLAKE TERRACE , WA

99 + 2012.+ SAN ANTONIO DE PADUA , RIVERSIDE

100 + 2012 + SAN FRANCISCO DE ASIS , PALO ALTO

101 + .2912+SANTA BRIGIDA , VUN NUYS

102 + +NTRA. SEÑORA DE GUADALUPE , SAN JOSE

103 + NTRA. SEÑORA DE GUADALUPE .HEGTS, SANTA ANA

104 + NTRA. SRA. DEL PERPETUO SOCORRO , NEWALL

105 + SANTA CECILIA , LOS ANGELES



SEÑOR, AQUÍ ESTOY. GRANO DE TRIGO SOY
SEGADO Y TRILLADO EN TUS ERAS.

SEÑOR, SI TU QUIERES ME PUEDES MOLER
QUE YO QUIERO SER POLVILLO DE HARINA
QUE FORMAN TUS HOSTIAS DE AMOR.

NO TARDES SI QUEIRES, SEÑOR, OH MI DIOS
MOLINERO. ECHA ANDAR TU MOLINO HARINERO
Y MUELE LA HARINA QUE QUIERO SER HOSTIA DE AMOR.
SEÑOR, QUE TE ESPERO. EMPUJA LA RUEDA DOLOR.
SEÑOR, SEÑOR, AQUÍ ESTOY, AQUÍ ESTOY, AQUÍ ESTOY



Informe Anual de Tesorero 2012

Recibos 2012

SECTION	LOCALIDAD	SEMILLA PAGADA	MATERIAL PAGADO	DONATION ANNUAL de SECC.	PANGI LINGUA Y INFORME	DONATION CASA DEL ADORADOR
1	CORPUS CRISTI	Fremont	\$ 289.00	\$ 531.00		
2	D. SALVADOR	Los Angeles		\$ 91.00	\$ 120.00	
3	EL SANTUARIO de GUAD.	Los Angeles			\$ 128.00	
4	ESPIRITU SANTO	Los Angeles	\$ 122.00	\$ 135.00		\$ 110.00
5	GUADALUPE	Ontario		\$ 418.00	\$ 443.00	\$ 240.00
6	GUADALUPE	Chino		\$ 182.00	\$ 300.00	\$ 120.00
7	GUADALUPE	Oxnard		\$ 1,440.00	\$ 100.00	\$ 80.00
8	GUADALUPE	Nebraska	\$ 605.00	\$ 395.00		\$ 100.00
9	GUADALUPE	El Monte		\$ 202.00	\$ 285.00	
10	GUADALUPE	San Diego		\$ 61.00		
11	GUADALUPE	Irwindale		\$ 52.00	\$ 130.00	
12	GUADALUPE	Santa Ana		\$ 867.00		
13	GUADALUPE	S. JOSE N. CA.		\$ 36.00	\$ 60.00	
14	GUADALUPE Del HI	S Ana		\$ 1,198.00		
15	GUADALUPE HAMMEL	Los Angeles		\$ 133.00	\$ 146.00	\$ 100.00
16	INM. CORAZON. DE MARIA	Los Angeles		\$ 75.00	\$ 20.00	
17	INMAC. CONCEPTION	Pacoima				
18	INMAC. CONCEPTION	Monrovia			\$ 125.00	
19	INMAC. CONCEPTION	Santa Ana		\$ 20.00	\$ 15.00	
20	INMAC. CORAZON DE MARIA	Los Angeles		\$ 89.00	\$ 60.00	
21	LA ANUNCIACION	ARCADIA		\$ 516.00	\$ 50.00	
22	LA PLACITA	Los Angeles				
23	LA SOLEDAD	Los Angeles		\$ 180.00	\$ 90.00	
24	LAS VICTORIAS	Los Angeles		\$ 163.00	\$ 60.00	
25	LOURDES	Los Angeles		\$ 246.00	\$ 288.40	\$ 60.00
26	M. AUXILIADORA	Los Angeles		\$ 180.00	\$ 211.00	\$ 50.00
27	MONTE CARMELO	R Cucamonga		\$ 14.00	\$ 173.60	\$ 220.00
28	N. S. DEL VALLE	Idaho		\$ 300.00		
29	N. S. PERPETU SOCORRO	S Clarita		\$ 358.00		
30	PRECIOSA SANGRE	Los Angeles		\$ 74.00	\$ 98.00	\$ 25.00
31	S ESTEBAN	M.Park		\$ 715.00	\$ 70.00	\$ 1,110.00
32	S. ANA	S Ana		\$ 118.00	\$ 160.00	
33	S. ANDRES	Pasadena		\$ 347.00	\$ 193.00	
34	S. ANTANACIO	Long Beach		\$ 177.00	\$ 430.00	\$ 110.00
35	S. ANTHONY	San Gabriel		\$ 840.00	\$ 291.00	\$ 180.00
36	S. BRIGIDA	V. NUYS		\$ 405.00	\$ 25.00	
37	S. Buenaventura MISSION	Ventura		\$ 305.00	\$ 189.00	\$ 294.00
38	S. CATALINA	DINUBA		\$ 40.00	\$ 43.00	
39	S. CECILIA	Los Angeles		\$ 475.00		
40	S. CHARLES	N. CA.	\$ 10.00	\$ 207.00		
41	S. CHRISTOPHER	Las Vegas	\$ 792.00	\$ 441.00	\$ 300.00	\$ 300.00
42	S. CLARA	S Clarita		\$ 306.00	\$ 40.00	
43	S. CLEMENTE	S Monica			\$ 120.00	
44	S. DIDACUS	Silmar		\$ 733.00	\$ 414.00	\$ 240.00
45	S. ELIZABETH	V Nuys		\$ 345.00		
46	S. EMYDIUS	Lynwood		\$ 960.00	\$ 200.00	\$ 492.00
47	S. FAMILIA	S. DIEGO				
48	S. FILOMENA	Washington	\$ 450.00			
49	S. FRANCIS	Azusa		\$ 426.00	\$ 176.00	\$ 240.00
50	S. FRANCIS	I Elsinore		\$ 111.00	\$ 152.00	\$ 700.00
51	S. FRANCISCO	SONOMA N. CA.		\$ 780.00		
52	S. GABRIEL MISSION	S Gabriel			\$ 60.00	\$ 301.00
53	S. GERARDO	Los Angeles		\$ 104.00	\$ 136.00	
54	S. HELENA	Sb Gate		\$ 162.00	\$ 200.00	\$ 320.00
55	S. ISABEL	Los Angeles		\$ 289.00		
56	S. JOSE	S Ana			\$ 150.00	
57	S. JOSE	Fontana		\$ 75.00		
58	S. JOSE	Hawthorne		\$ 75.00	\$ 271.00	\$ 120.00
59	S. JOSE (Centro)	Los Angeles		\$ 42.00	\$ 110.00	
60	S. JUAN BUATISTA	B Park		\$ 457.00	\$ 50.00	
61	S. JUAQUIN	C Mesa		\$ 218.00	\$ 100.00	\$ 200.00
62	S. LINO	Norwalk		\$ 307.00	\$ 200.00	\$ 180.00
63	S. LORENZO	Los Angeles		\$ 50.00	\$ 110.00	
64	S. MALAQUIAS	Los Angeles			\$ 243.00	\$ 120.00
65	S. MARCELINO	City Commerce		\$ 20.00	\$ 300.00	\$ 1,000.00
66	S. MARTHA	Valinda			\$ 202.00	\$ 90.00
67	S. PATRICIO	Los Angeles		\$ 82.00	\$ 146.00	\$ 30.00
68	S. PEDRO CLOVER	Washington	\$ 600.00			
69	S. RITA	Tulare		\$ 155.00	\$ 35.00	
70	S. ROSA DE LIMA	S Fernando		\$ 1,076.00	\$ 200.00	\$ 90.00
71	S. ROSA DE LIMA	S Valley				
72	S. TERESITA	Los Angeles				
73	S. THOMAS	Los Angeles		\$ 804.00	\$ 220.00	
74	S.M. MAGDALENA	Camarillo		\$ 498.00	\$ 225.00	\$ 186.00
75	SAG. CORAZON	Pomona			\$ 199.00	

76	SAG. CORAZON	Anahim		\$ 115.00			
77	SAN ANTONIO	Riverside		\$ 598.00		\$ 190.00	
78	SAN FRANCISCO	E. Palo Alto	\$ 313.00	\$ 1,377.50			
79	SAN IRINAUS	Cypress	\$ 237.00				\$ 200.00
80	SAN PEDRO	EL SALVADOR		\$ 650.00			
81	SAN PTRICIO	R. ESCALON		\$ 40.00			
82	SAN PEDRO	EL SALVADOR		\$ 650.00			
	S. VIZCARRA					\$ 35.00	
	CARMEN GALLEGOS			\$ 21.00			
	PEDRO ROMERO				\$ 164.88		
	CONSUELO VILLEGAS						\$ 100.00
	ELODIA GARCIA						\$ 95.00
	JUAN QUINONES		\$ 162.00				
	RENBOLSOS			\$ 2,032.00			
	Sub-Totals		\$ 3,418.00	\$ 23,512.50	\$ 8,096.88	\$ 7,585.00	
	Sin Recibos						
	Grand-Total					\$ 42,612.38	
	Grand-Total Casa D. Adorador						\$ 3,806.00

(Reporte de Gastos 2012)

1 Pagos a Federacion Mundial.....	\$ 1,400.00
2 Donacion.....	\$ 500.00
3 Material y Semilla/Pago a Mexico.....	\$ 15,096.00
4 Pangi Lingua/y otros Materiales y Correo.....	\$ 11,221.95
5 Secretario Arch:.....	\$ 947.63
6 Transporte.....	\$ 4,955.50
7 Correo Pangi Lingua.....	\$ 276.18
8 Sin Recibos (Dinero Pagado "CASH" Diferentes Materiales.....)	\$ 722.14
TOTAL	\$ 35,119.40

(Cuenta Bancaria 2012)

Balance 2011.....	\$ 47,515.86
Recibos 2012.....	\$ 44,160.38
Total Antes De Gastos.....	\$ 91,676.24
 Gastos En TOTAL 2012.....	 \$ 35,119.40
Total Depues De Gastos	\$ 56,556.84

**Savings Account Balance 2012
(Ahorro En Cuenta Bancaria 2012)**

Balance 2011.....	\$ 262,654.44
Donacion Casa del Adorador 2012.....	\$ 5,526.00
TOTAL	\$ 268,180.44

	INVENTARIO	2011	Compra	Venta	2012
		Inventario			Inventario
1	Actas de Vigilia	1,100	0	700	400
2	Astas con cruz para bandera	3	3	0	3
3	Bandera completa con estuche	0	5	5	0
4	Bandera para Tarcisios	0	3	3	0
5	Cruz sola	6	13	17	2
6	Distintivo de Adorador	0	500	380	122
7	Distintivo de Cargo	50	25	41	116
8	Distintivo de Tarcisios	141	50	73	118
9	Distintivos USA	770	0	440	270
10	Estatutos Bilingues	89	0	84	5
11	Estatutos De Mex.	61	10	44	27
12	Estuches para Bandera	1	5	5	1
13	Estuches para Ritual	106	400	427	79
14	Hojas de Intencio	19,000	20,000	26,500	12,500
15	Instructivo para Adorado	47	0	0	47
16	Instructivo para Dirigente	73	0	44	29
17	Libros de Registro	20	23	28	15
18	Mantel Para Altar	0	0	0	0
19	Rituales AN	178	900	980	98
20	Rituales en Engles	98	0	30	68
21	Rituales Honorarios	33	100	151	33
22	Rituales Tarcisios	121	0	47	70
23	Semilla Eucaristica	0	4,035	4,035	0
24	MEDALLAS PARA DISTIN	0	2000	400	1600
25	PANGI LINGUA	0	92402	9240	0

+ Y QUE NO FALTE NUNCA EL BUEN HUMOR +

+ + +

Un borracho es detenido por la Policía a las 3 de la madrugada y le pregunta: ¿A dónde va usted?

El borrachín, en medio de su trabalenguas le responde: Voy a una conferencia sobre el abuso del alcohol y sus efectos letales en el organismo, el mal ejemplo para los hijos y las consecuencias nefastas para la familia, el problema que causa en la economía familiar y la irresponsabilidad absoluta...

El Poli le mira incrédulo y le dice: ¿En serio?...¿Y quién va a dar esa conferencia si puede saberse?...

- ¡¡ Mi mujer cuando llegue yo a la casa !!



ADORADO SEA

EL SANTISIMO SACRAMENTO